



9^ο

Περιφερειακό Συνέδριο
Ελληνικής Εταιρείας
Αιμαφαίρεσης

29 - 30/9 &
1/10/2023

Λέσχη Αξιωματικών
Ενόπλων Δυνάμεων (ΛΑΕΔ)
Σαρόγλειο Μέγαρο
Αθήνα

ΝΕΦΡΟΛΟΓΙΚΟ ΤΜΗΜΑ



ΝΟΣΗΛΕΥΤΙΚΗ ΠΡΟΣΕΓΓΙΣΗ ΣΕ ΑΣΘΕΝΗ ΜΕ ΜΥΑΣΘΕΝΙΚΗ ΚΡΙΣΗ ΠΟΥ ΥΠΟΒΛΗΘΗΚΕ ΣΕ ΘΕΡΑΠΕΙΑ ΠΛΑΣΜΑΦΑΙΡΕΣΗΣ

ΤΣΙΑΟΥΣΗ ΚΑΣΣΙΑΝΗ
Νοσηλεύτρια ΤΕ



ΝΟΣΟΚΟΜΕΙΟ
ΠΑΠΑΓΕΩΡΓΙΟΥ



ΑΙΤΙΑ ΕΙΣΑΓΩΓΗΣ



51 γο

Κλινική Εικόνα



Μυασθενική κρίση

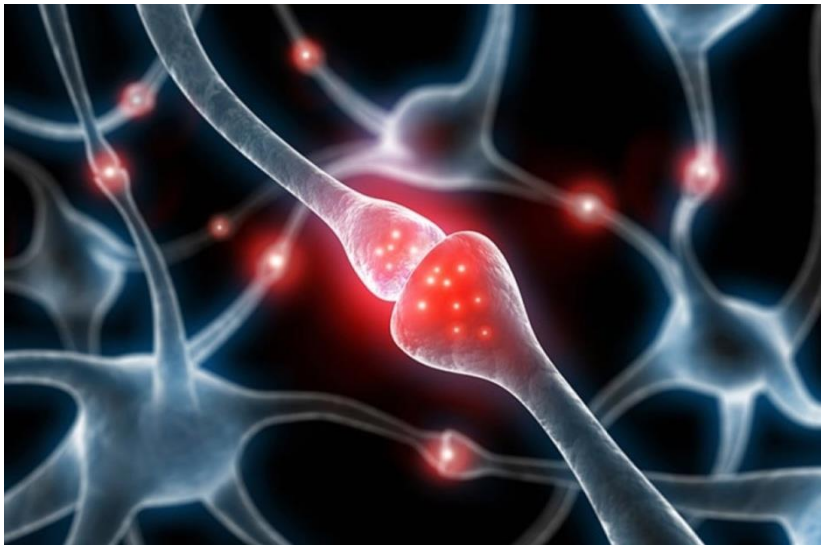

- Ταχύπνοια
- Δυσαρθρία
- Δυσκαταποσία
- Τετραπάρεση (χαλαρή)

Επανεισαγωγή

προ 3 εβδομάδων



**2 συνεδρίες
πλασμαφαίρεσης**



ΙΣΤΟΡΙΚΟ

Βαριά Μυασθένεια 18γ



Υποθυρεοειδισμός



Χρόνια HBV λοίμωξη

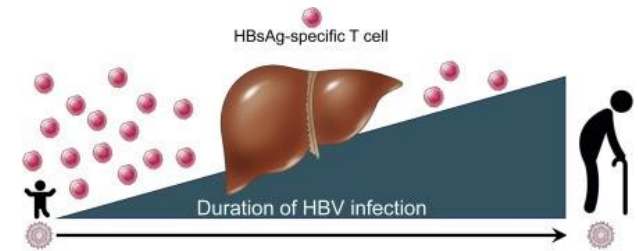

Αλλεργίες



SARS Cov-2

Εμβόλιο X3 / Νόσηση 0



Θυρεο-Παραθυρεοειδεκτομή

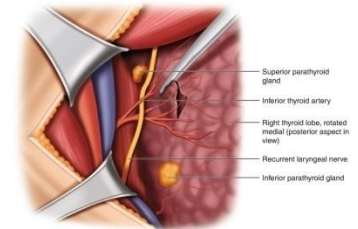

Χρήση BiPAP 1,5γ



Μαστεκτομή (άμφω)

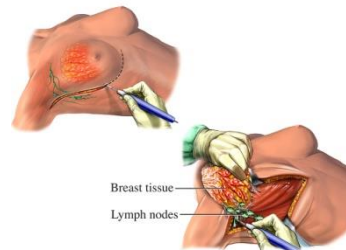

Θυμεκτομή





ΚΛΙΝΙΚΗ ΕΙΚΟΝΑ

Ζωτικά σημεία

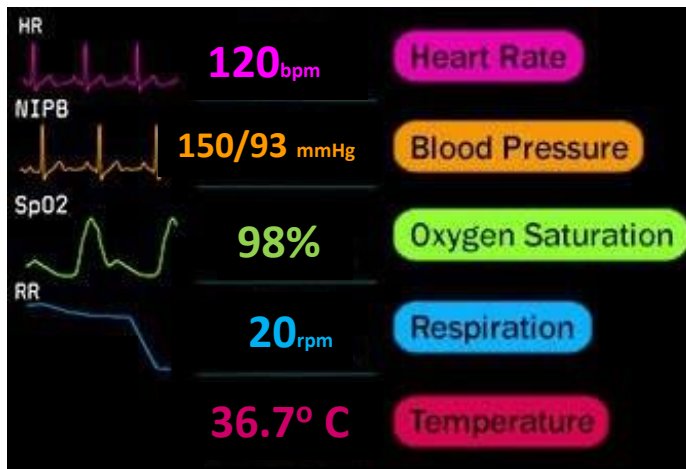

Δυσκαταποσία...



Προσανατολισμένη



Φλεβοκομβική ταχυκαρδία

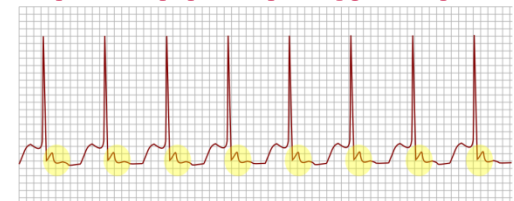



ΕΠΕΙΓΟΥΣΑ ΔΙΑΧΕΙΡΙΣΗ

Ζωτικά σημεία

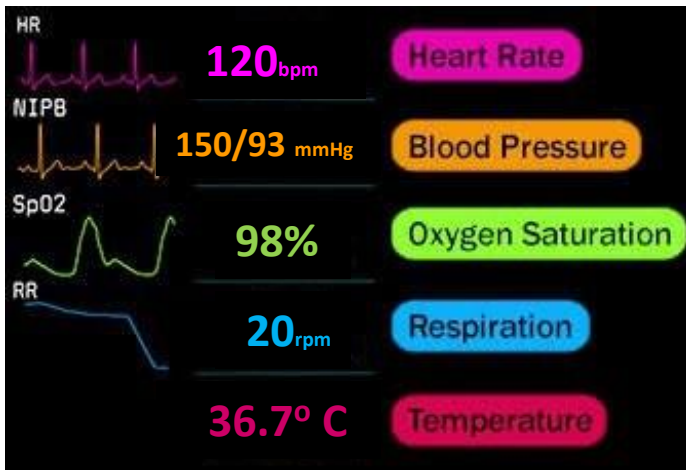

Αιματολογικές



Εισαγωγή στη ΜΑΦ



Levin

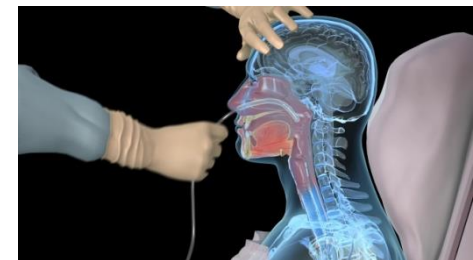

Μηριαίος ΚΦΚ

Femoral vein catheter

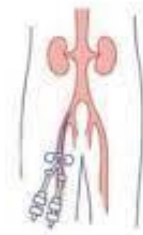



ΝΟΣΗΛΕΥΤΙΚΗ ΔΙΑΧΕΙΡΙΣΗ

GATE KEEPER

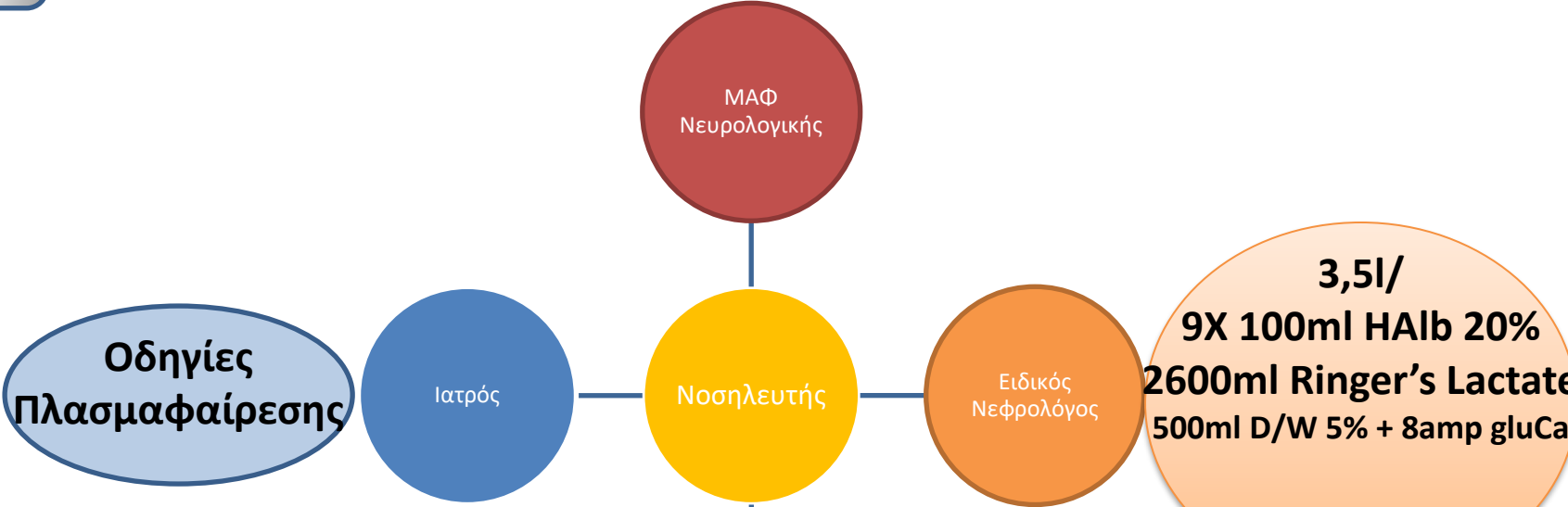

**3,5l/
9X 100ml HA1b 20%
2600ml Ringer's Lactate
500ml D/W 5% + 8amp gluCa**



SPECTRA OPTIA®

**Συνολικά
5
Συνεδρίες
(0-1-3-5-7 ημέρα)**



1^{ος} πυλώνας

Κατάλληλη προετοιμασία και
εκπαίδευση όλων των χρηστών
(ενδιάμεσων & τελικών)

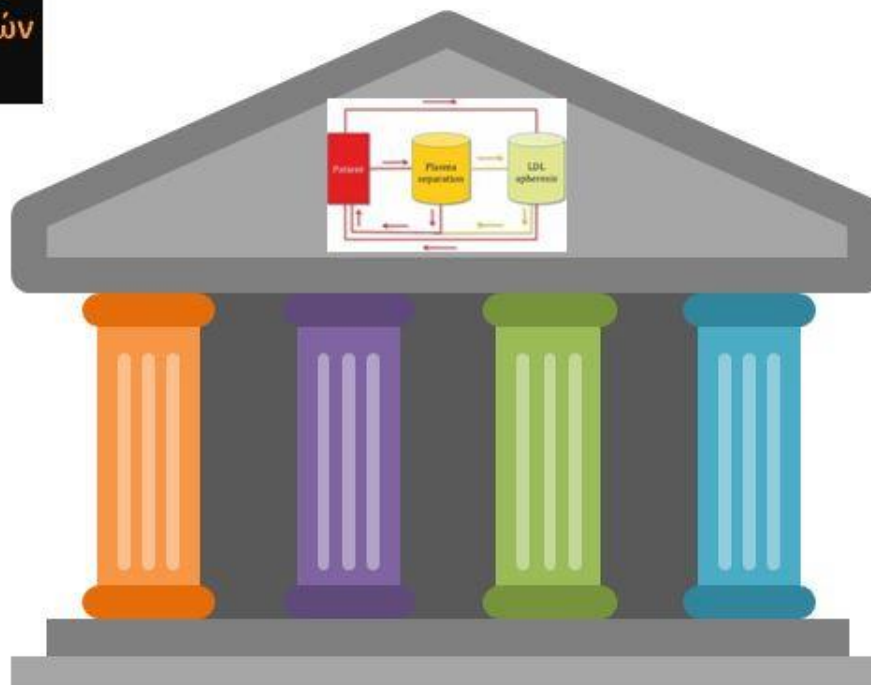



ΝΟΣΗΛΕΥΤΙΚΗ ΔΙΑΧΕΙΡΙΣΗ

Έγκαιρη εκπαίδευση

Λειτουργία μηχανήματος Έλεγχος ασθενή

Προ συνεδρίας: ΦΑ, αξιολόγηση ζωτικών, μέτρηση ΣΒ, σχεδιασμός αντιπηκτικής, έλεγχος διασταύρωσης

Κατά την συνεδρία: αγγειακή προσπέλαση, συχνότητα ζωτικών μετρήσεων, σταδιακή αύξηση ροών, έλεγχος κυκλώματος κλπ

Μετά τη συνεδρία: ενημέρωση ασθενή διαχείριση και καθαρισμός χώρου & μηχανήματος



Σωστή προετοιμασία

Προ συνεδρίας: Διαρκής Έλεγχος & Συντήρηση των μηχανημάτων σύμφωνα με τα πρωτόκολλα πιστοποίησης

1^η Συνεδρία



ΑΠ (104/70 mmHg)

Έναρξη



500ml N/S 0,9% στάγδην (ενημέρωση ιατρών)

Λήξη

Βαρύ υποτασικό <90/60 mmHg



500ml N/S 0,9% άμεσα (ενημέρωση ιατρών)



2^{ος} πυλώνας

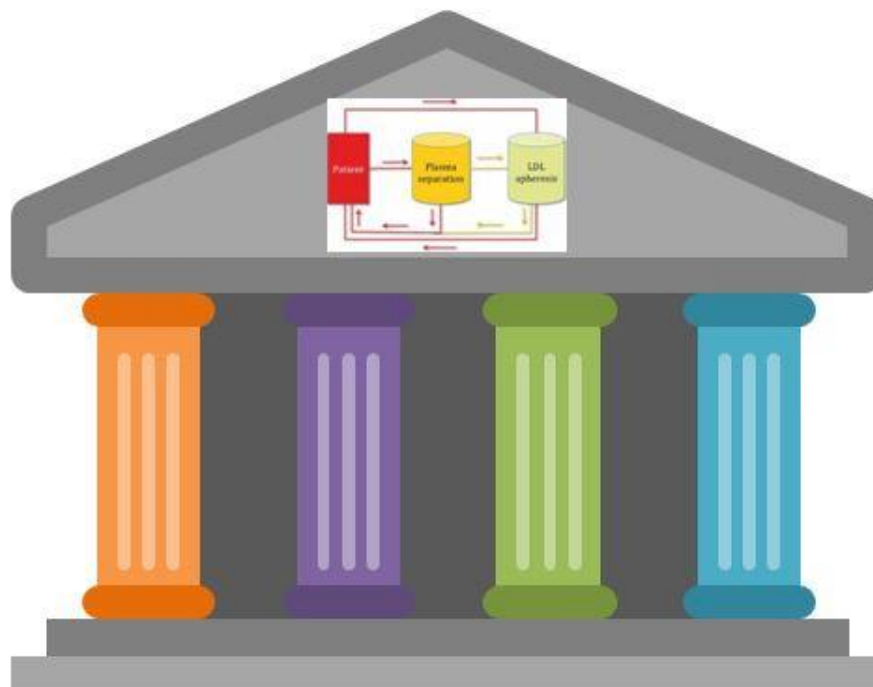

Διασφάλιση της
ορθολογικής χρήσης όλων
των διαθέσιμων πόρων



ΝΟΣΗΛΕΥΤΙΚΗ ΔΙΑΧΕΙΡΙΣΗ

Ορθολογική χρήση διαθέσιμων πόρων

Προ συνεδρία: Επιλογή χώρου θεραπείας, Επιλογή κατάλληλου μηχανήματος, Επιλογή του κατάλληλου νοσηλευτή και υλικών προς χρήση.

Κατά την συνεδρία: Συγκέντρωση απαραίτητων υλικών

Μετά τη συνεδρία: Άμεση ενεργοποίηση των internal logistics για επαναπρόωθηση όλων των απαραίτητων υλικών για την διατήρηση στρατηγικού αποθέματος



2^η Συνεδρία

Τεχνικό πρόβλημα → άμεση επικοινωνία → άριστη καθοδήγηση

επίλυση προβλήματος



3^{ος} πυλώνας

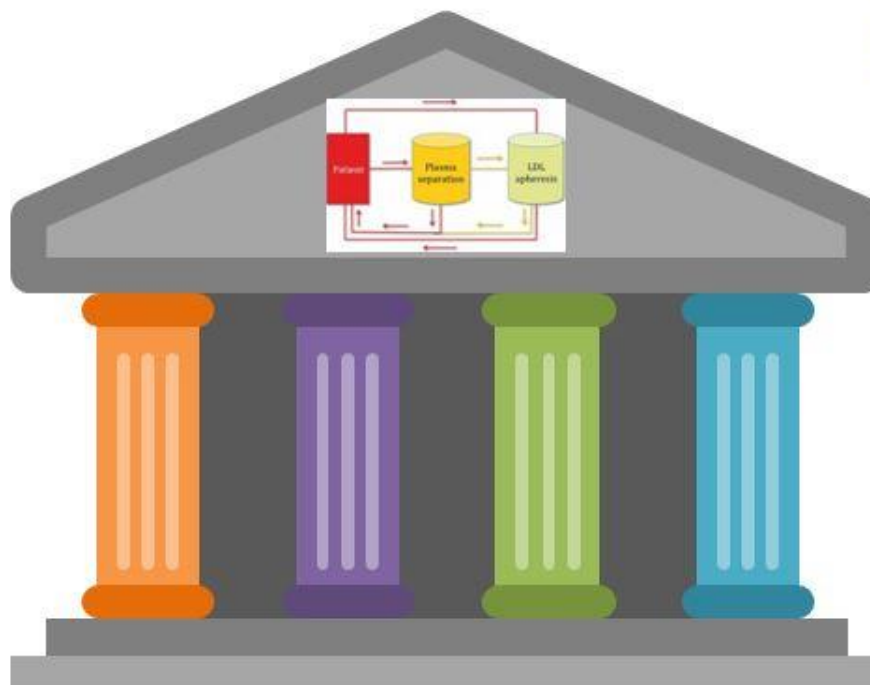

Ακριβή τήρηση των
πρωτοκόλλων και λεπτομερή
καταγραφή των πεπραγμένων



ΝΟΣΗΛΕΥΤΙΚΗ ΔΙΑΧΕΙΡΙΣΗ

Άμεση καταγραφή δεδομένων

Καταγραφή δεδομένων στο μηχάνημα: ύψος, βάρος, αιματοκρίτης κλπ. Συμπλήρωση εντύπων Καταγραφή μετρήσεων Ca/30 min.

ΓΕΝΙΚΟ ΝΟΣΟΚΟΜΕΙΟ «ΠΑΠΑΓΕΩΡΓΙΟΥ» ΦΥΛΛΟ ΠΛΑΣΜΑΦΑΙΡΕΣΗΣ

ΠΕΡΙΦΕΡΕΙΑΚΗ ΟΔΟΣ ΘΕΣΣΑΛΟΝΙΚΗΣ
Ν. ΕΥΚΑΡΠΙΑ ΤΚ 56403 ΘΕΣΣΑΛΟΝΙΚΗ
ΤΗΛ: 2310693000 - FAX 23106685111

ΟΝΟΜΑΤΕΠΩΝΥΜΟ: ΔΙΑΓΝΩΣΗ:

ΗΜΕΡΟΜΗΝΙΑ: ΑΓΓΕΙΑΚΗ ΠΡΟΣΠΕΛΑΣΗ: ΦΙΛΤΡΟ: ΑΡΙΘΜΟΣ ΘΕΡΑΠΕΙΑΣ:

ΥΠΕΥΘΥΝΟΣ ΝΟΣΗΛΕΥΤΗΣ	ΩΡΑ	Α.Π. ΑΣΘΕΝΟΥΣ	ΣΦΥΞΕΙΣ	ΡΟΗ ΑΙΜΑΤΟΣ	ΡΟΗ ΠΛΑΣΜΑΤΟΣ	ΦΛΕΒΙΚΗ ΠΙΕΣΗ	TMP	ΑΝΤΙΠΗΚΤΙΚΟ		ΟΓΚΟΣ ΥΠΟΚΑΤΑΣΤΑΤΩΝ			ΟΓΚΟΣ ΠΛΑΣΜΑΤΟΣ	ΠΑΡΑΤΗΡΗΣΕΙΣ ΦΑΡΜΑΚΑ
								ACD	ΗΠΑΡΙΝΗ	FFP	HUMAN ALBUMIN	RINGER		
ΣΥΝΔΕΣΗ														
ΠΑΡΑΚΟΛΟΥΘΗΣΗ														
ΑΠΟΣΥΝΔΕΣΗ														

ΗΜΕΡΟΜΗΝΙΑ: ΑΓΓΕΙΑΚΗ ΠΡΟΣΠΕΛΑΣΗ: ΦΙΛΤΡΟ: ΑΡΙΘΜΟΣ ΘΕΡΑΠΕΙΑΣ:

ΥΠΕΥΘΥΝΟΣ ΝΟΣΗΛΕΥΤΗΣ	ΩΡΑ	Α.Π. ΑΣΘΕΝΟΥΣ	ΣΦΥΞΕΙΣ	ΡΟΗ ΑΙΜΑΤΟΣ	ΡΟΗ ΠΛΑΣΜΑΤΟΣ	ΦΛΕΒΙΚΗ ΠΙΕΣΗ	TMP	ΑΝΤΙΠΗΚΤΙΚΟ		ΟΓΚΟΣ ΥΠΟΚΑΤΑΣΤΑΤΩΝ			ΟΓΚΟΣ ΠΛΑΣΜΑΤΟΣ	ΠΑΡΑΤΗΡΗΣΕΙΣ ΦΑΡΜΑΚΑ
								ACD	ΗΠΑΡΙΝΗ	FFP	HUMAN ALBUMIN	RINGER		
ΣΥΝΔΕΣΗ														
ΠΑΡΑΚΟΛΟΥΘΗΣΗ														
ΑΠΟΣΥΝΔΕΣΗ														

3^η Συνεδρία

Αλλαγή οδηγιών: 3,7l / 7x 100ml HAlb 20% & 3000ml Ringer's Lactate & 1000ml N/S 0,9% + 10amp gluCa

↓ ΑΠ (107/54 mmHg) → Έναρξη → 500ml N/S 0,9% στάγδην (ενημέρωση ιατρών)



4^{ος} πυλώνας

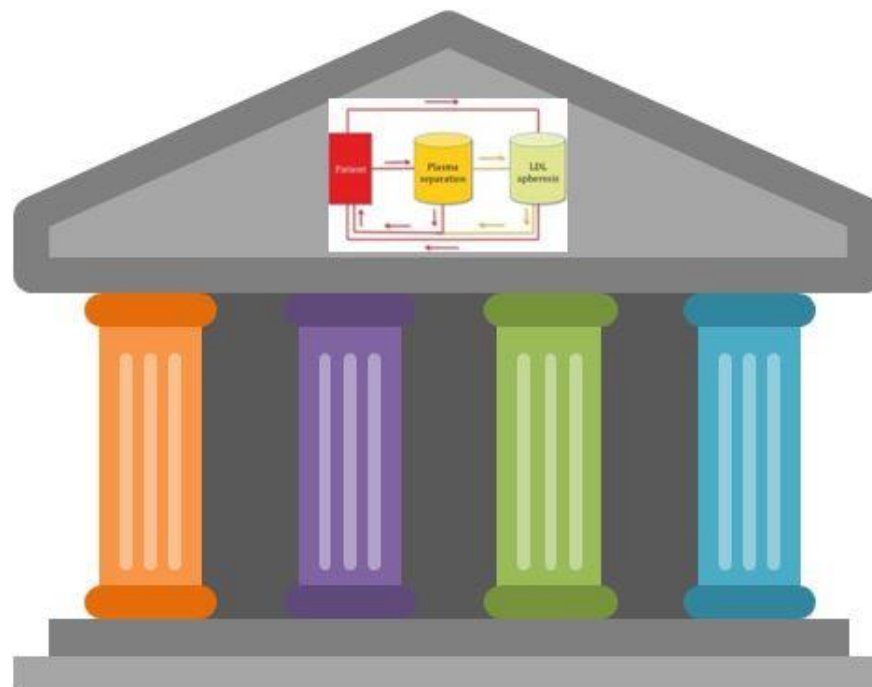

Εφαρμογή αποτελεσματικών
μεθόδων επικοινωνίας με
τους ασθενείς



ΝΟΣΗΛΕΥΤΙΚΗ ΔΙΑΧΕΙΡΙΣΗ

Ουσιαστική επικοινωνία με την ασθενή

Σεβασμός
Εκτίμηση
Κατανόηση
Εμπιστοσύνη
Αναγνώριση

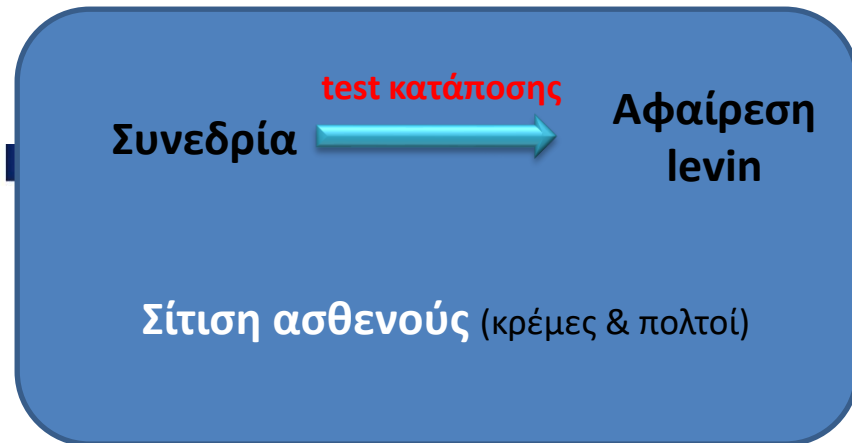

21



4^η Συνεδρία

Εκροή μικρής ποσότητας αίματος // ΚΦΚ

Κλήση
Αγγειοχειρουργού

Αποκατάσταση



ΝΟΣΗΛΕΥΤΙΚΗ ΔΙΑΧΕΙΡΙΣΗ

Πέρασ 5
συνεδριών



συμπτών

ς μετά

Συνεχώς
κλι

**Συνολική νοσηλεία
10 ημερών**

5^η Συνεδρία

Ακολουθήθηκε το προηγούμενο θεραπευτικό σχήμα χωρίς κανένα απρόοπτο στη διαδικασία  Βελτίωση της επικοινωνίας με την ασθενή  Ενδυνάμωση του θεραπευτικού αποτελέσματος





**Τίποτε δεν είναι δυνατόν χωρίς ανθρώπους,
τίποτα δεν διαρκεί χωρίς θεσμοθετημένες
διαδικασίες**

Ζαν Μονέ



Contact Information



catsiaousi@gmail.com

SCAN ME



+0030 6948532843

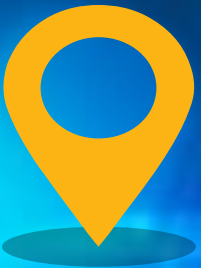

General Hospital
Papageorgiou,
West Ringroad of
Thessaloniki,
TK 56403

